Candongueiro
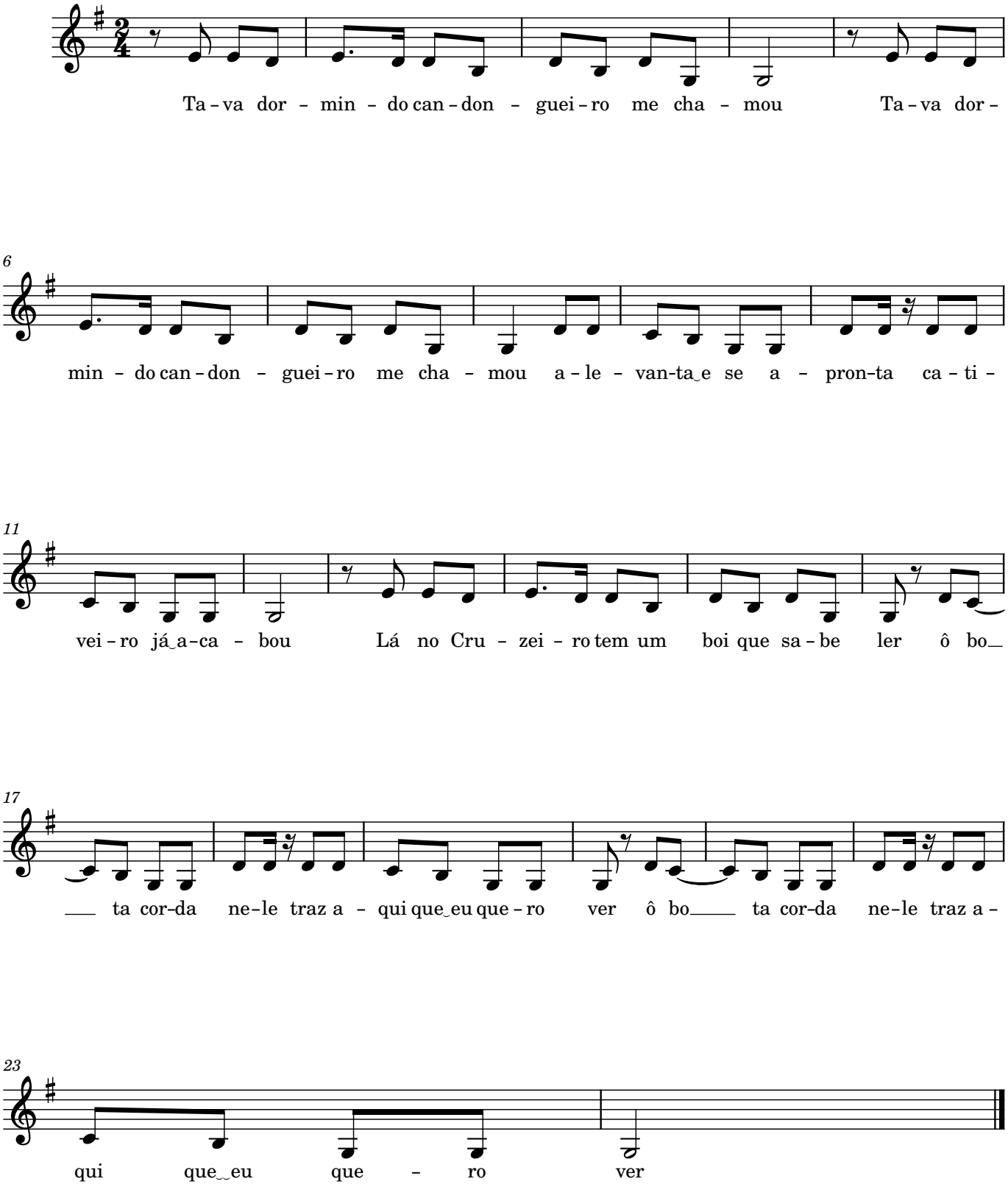
Ponto de Jongo cantado por Dona Eva
Comunidade Quilombola da Rasa/Armação de Búzios